

Gemalto GCR5500-D mit **QUINCY**

Installieren Sie zunächst das GCR5500 über die im Lieferumfang enthaltene Treiber CD. In der Systemsteuerung wird Ihnen anschließend der aktivierte COM-Port angezeigt. Öffnen Sie dazu Die Systemsteuerung auf Ihrem Rechner:

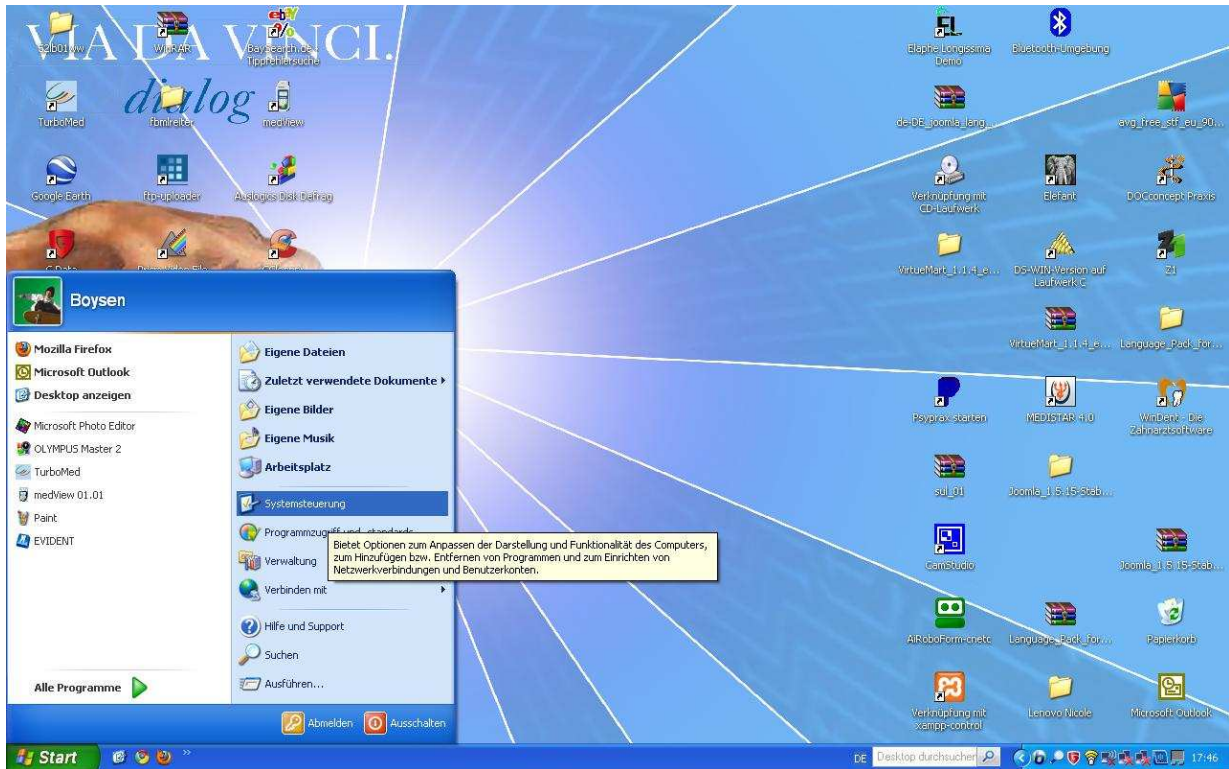

Wählen Sie den Unterordner „System“ mit Doppelklick:

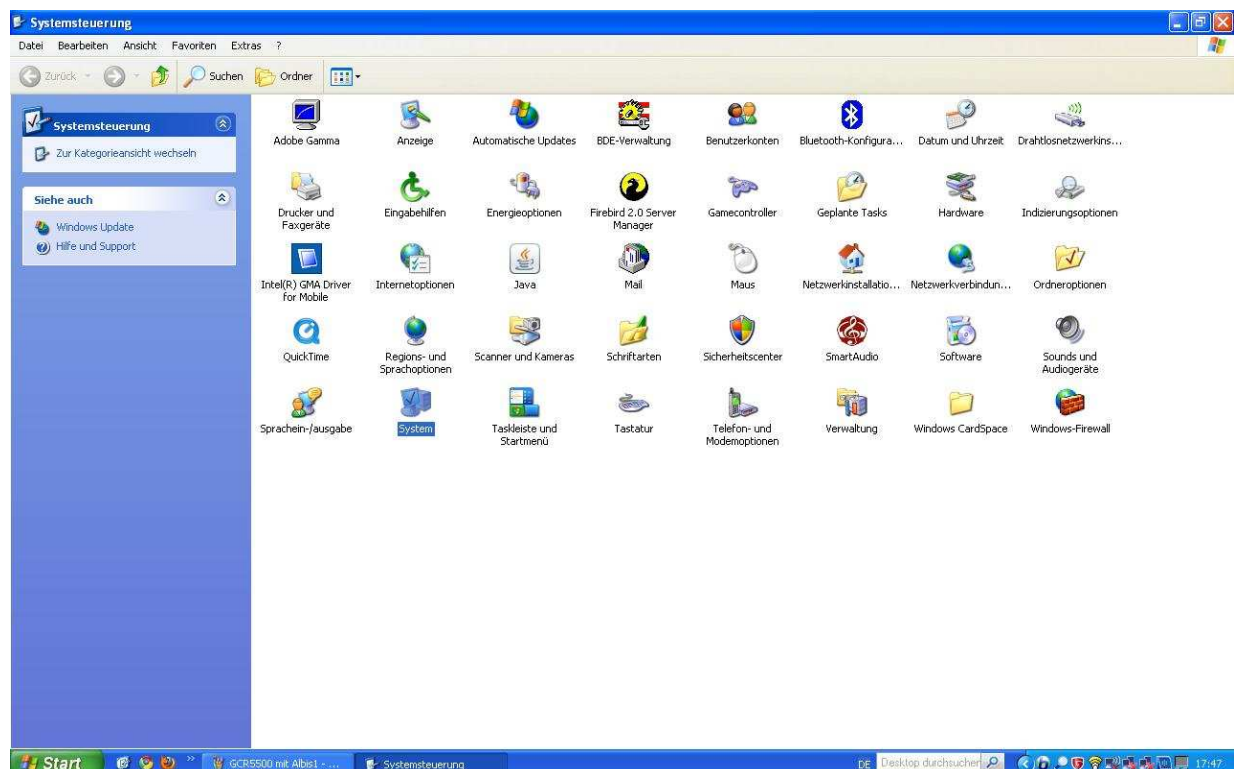

Es öffnet sich das Fenster „Systemeigenschaften“. Gehen Sie hier auf den Reiter „Hardware“ und klicken Sie auf die Schaltfläche **Geräte manager**.

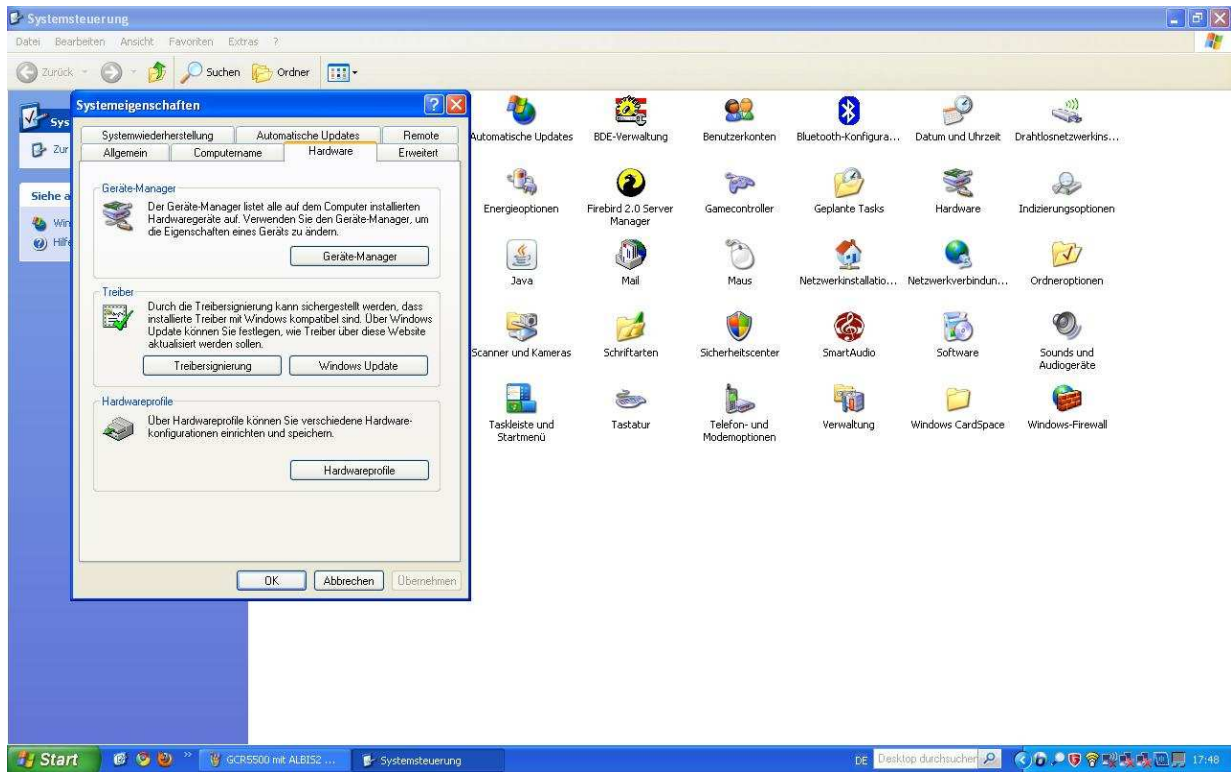

Klicken Sie auf „Anschlüsse COM und LPT“. Hier wird Ihnen das GCR5500-D angezeigt mit der aktivierten COM-Schnittstelle (in unserem Beispiel: COM 6)

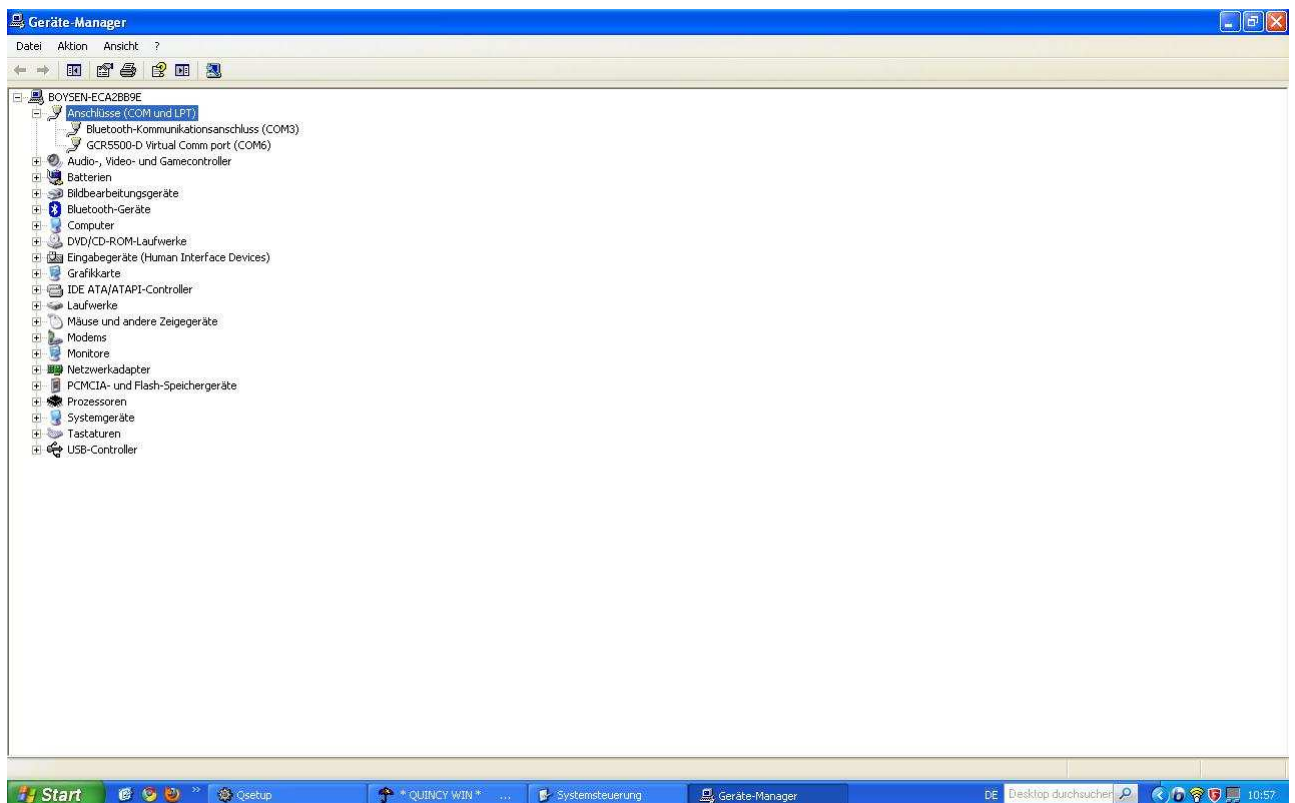

Öffnen Sie nun Ihr Praxisprogramm **Quincy** und wählen Sie im Register **Pflege der Hilfsdaten** den Unterordner **Arbeitsplatzeinstellungen**:

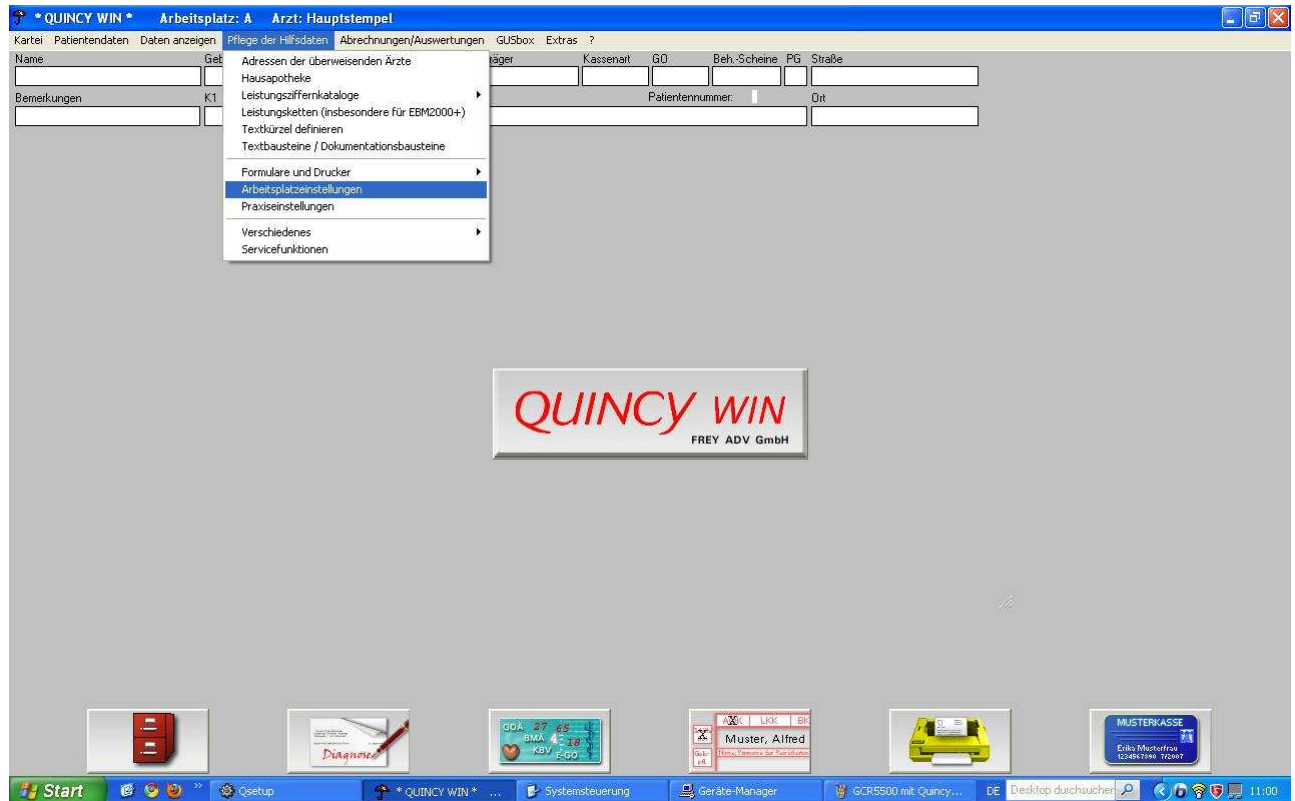

Es öffnet sich das Fenster **Arbeitsplatz**. Wählen Sie das Register **Programmeinstellungen** und dort den Menüpunkt **KVK-Lesegerät**:

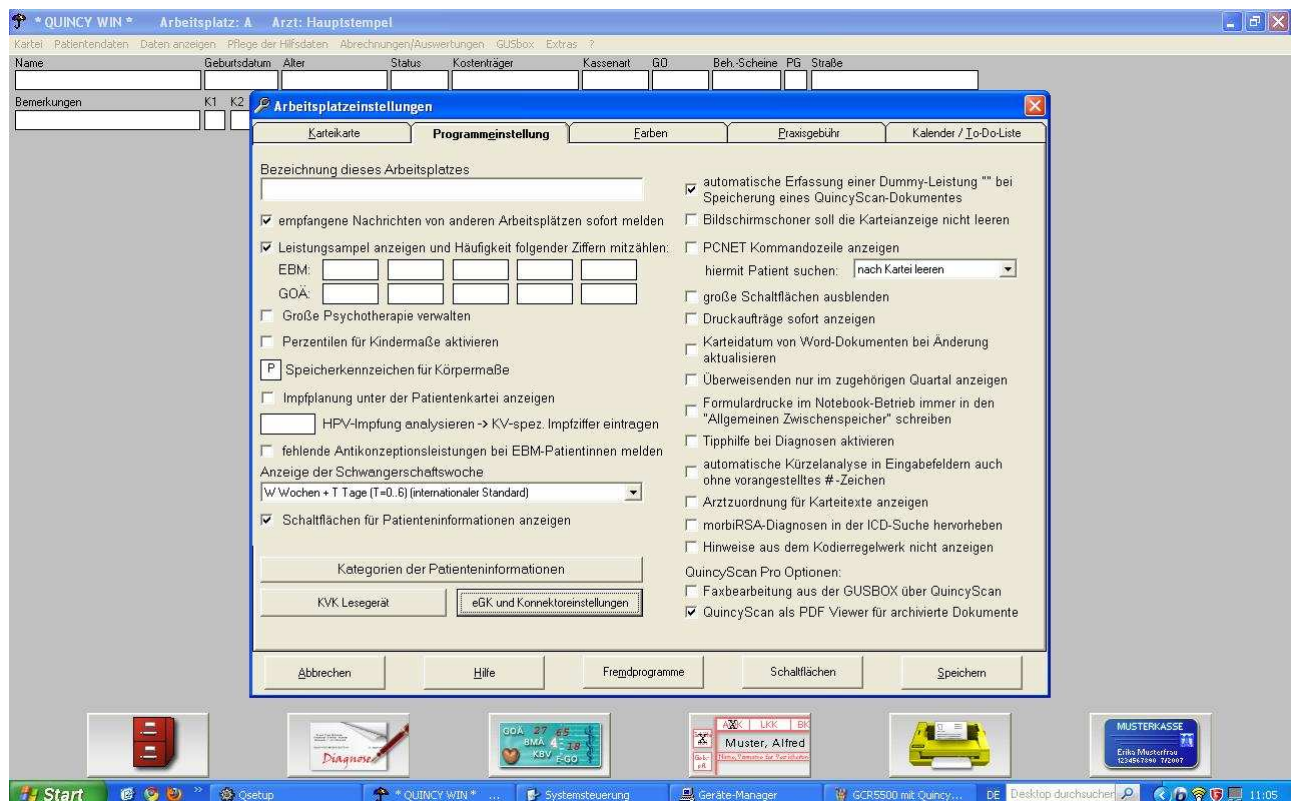

Klicken Sie hier auf den Pfeil neben dem Feld „Einleseroutine“ und wählen Sie hier den Menüpunkt „**Neu Seriell und USB**“ aus.

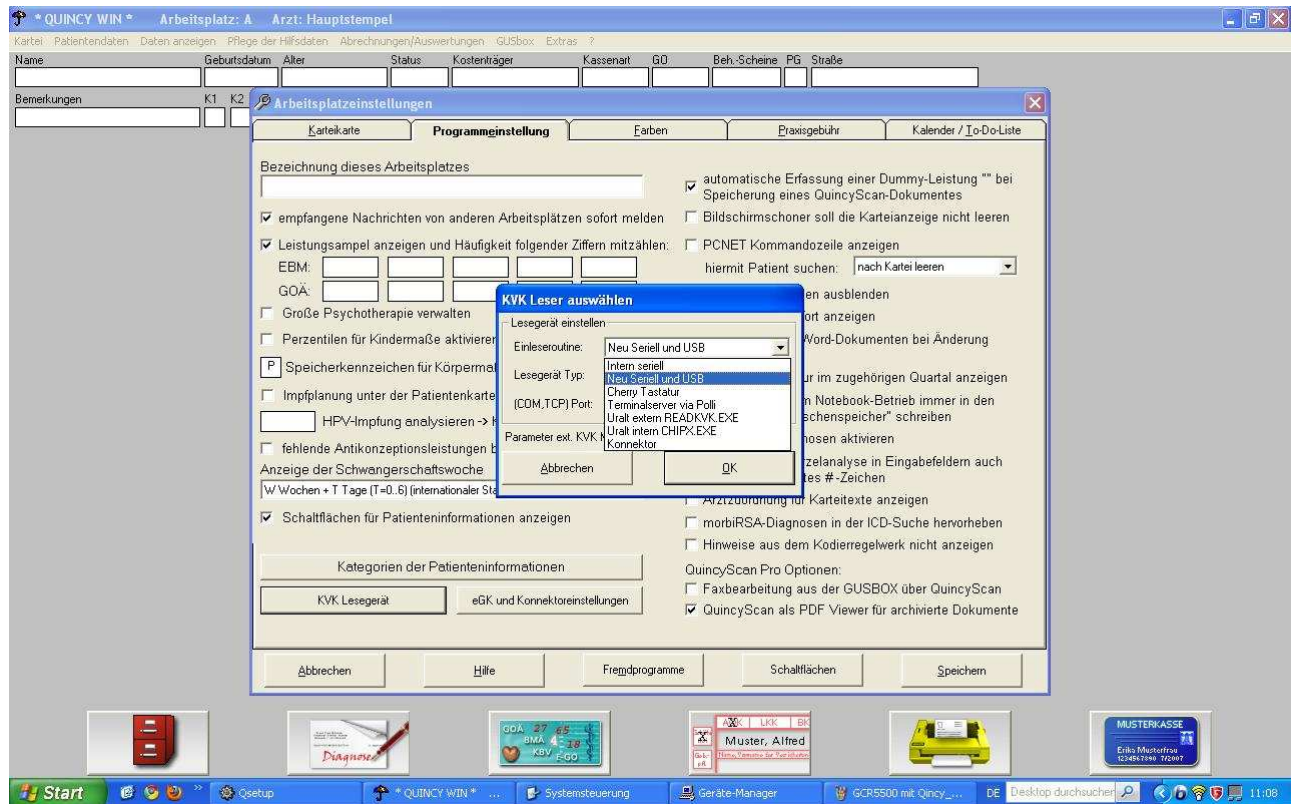

Klicken Sie auf den Pfeil neben dem Feld Lesegerät Typ aus: **Gemalto USB**:

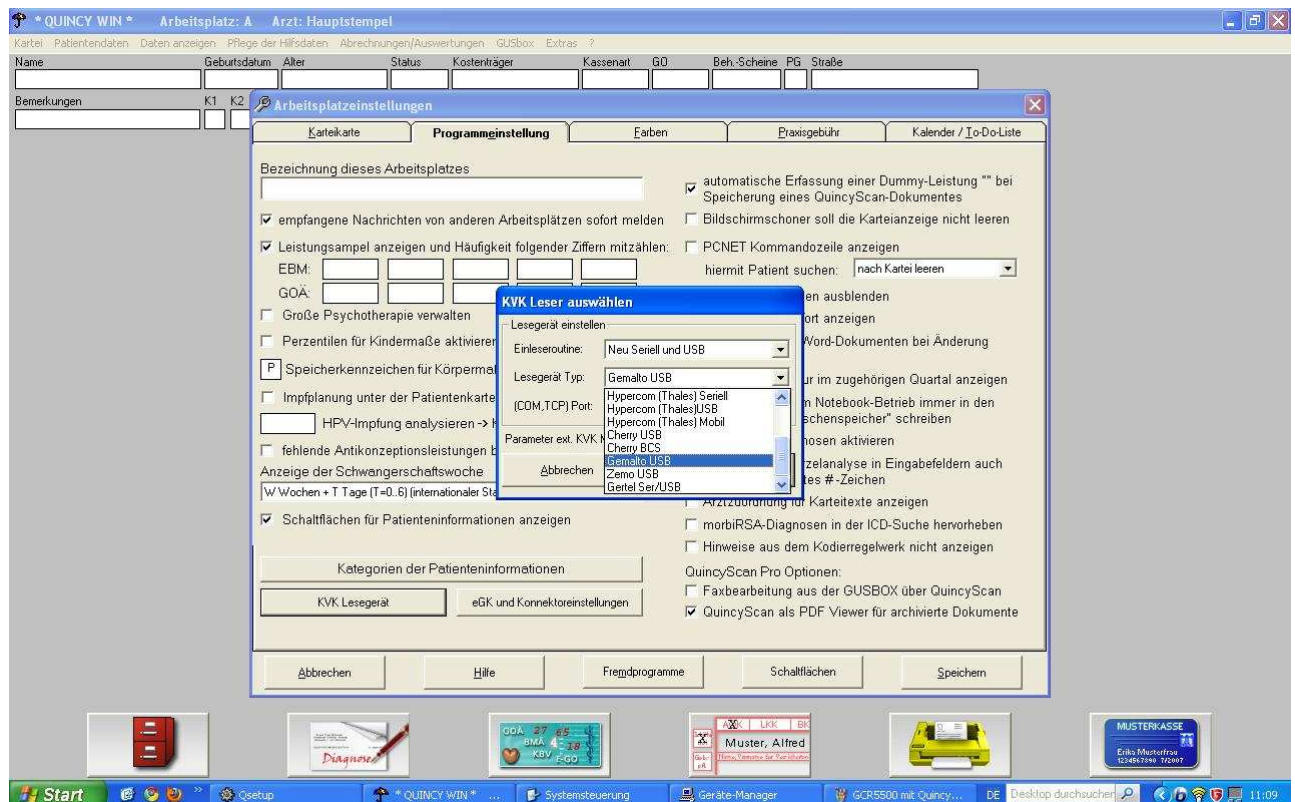

In das Feld **Port** tragen Sie die COM-Port Nummer ein, die Ihnen in der Systemsteuerung angezeigt wurde, also wie in unserem Beispiel die **6**. Bestätigen Sie die neuen Einstellungen mit **ok**

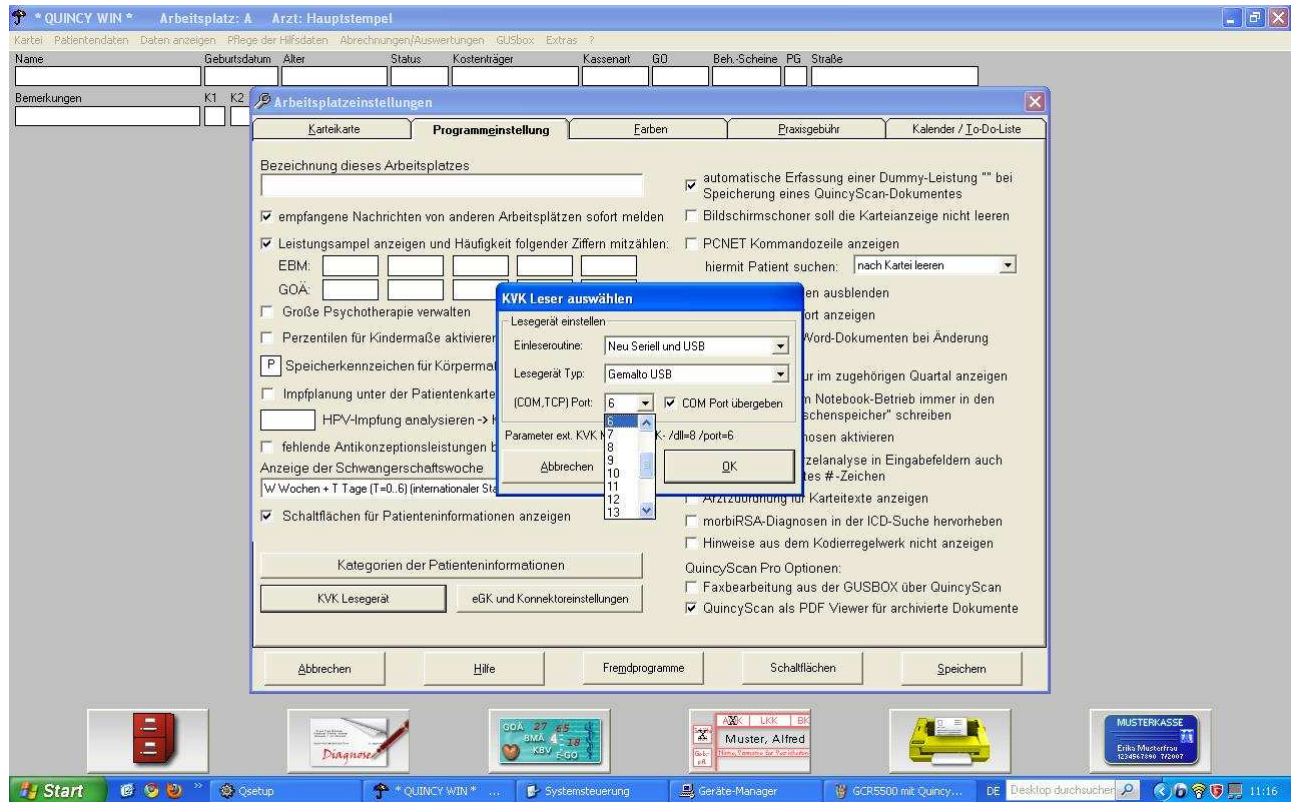

Klicken Sie in diesem Fenster noch einmal rechts unten auf Speichern:

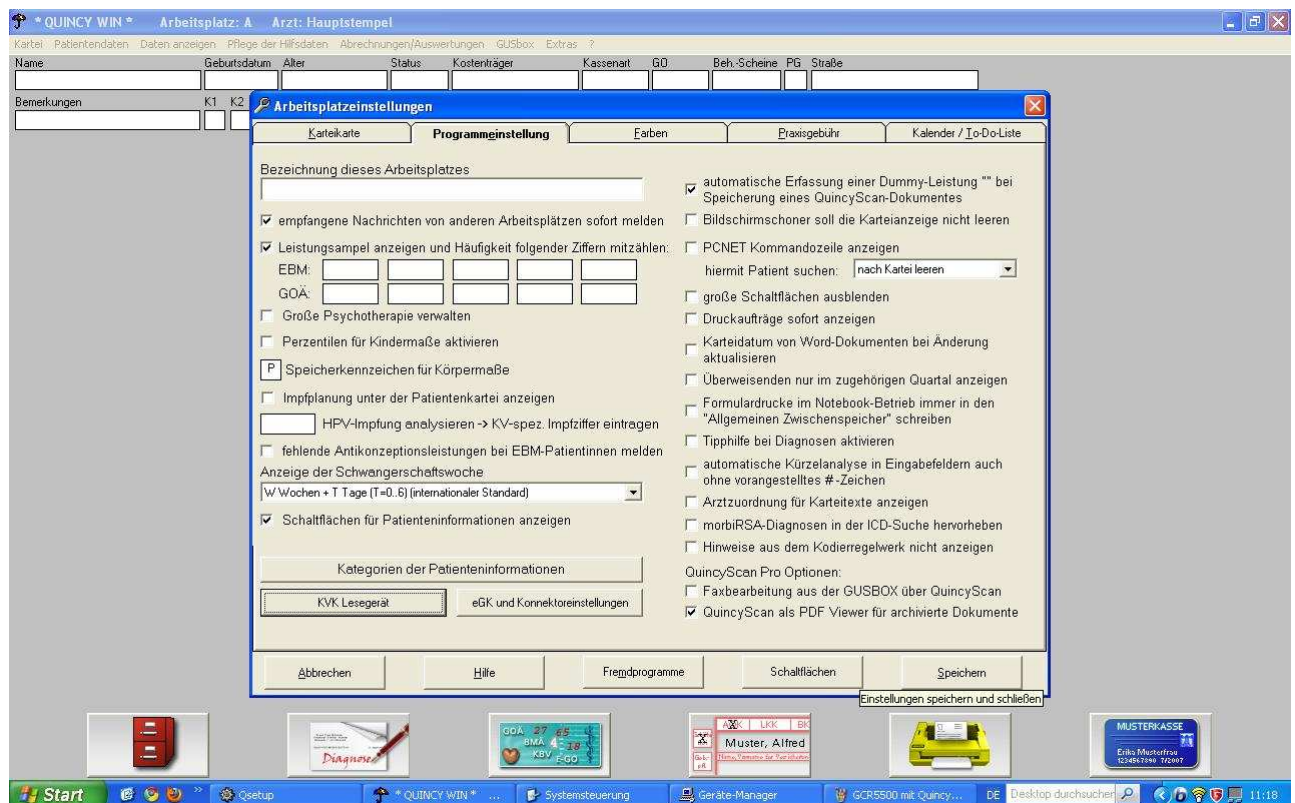

Nun können Sie eine Versicherungskarte über das GCR5500 einlesen, indem Sie in diesem Fenster rechts unten auf das blaue Feld „**Musterkasse**“ klicken.



Sie werden aufgefordert, die Versicherungskarte zu stecken. Führen Sie die Karte in den Kartenslot oberhalb des Displays des GCR5500 ein:

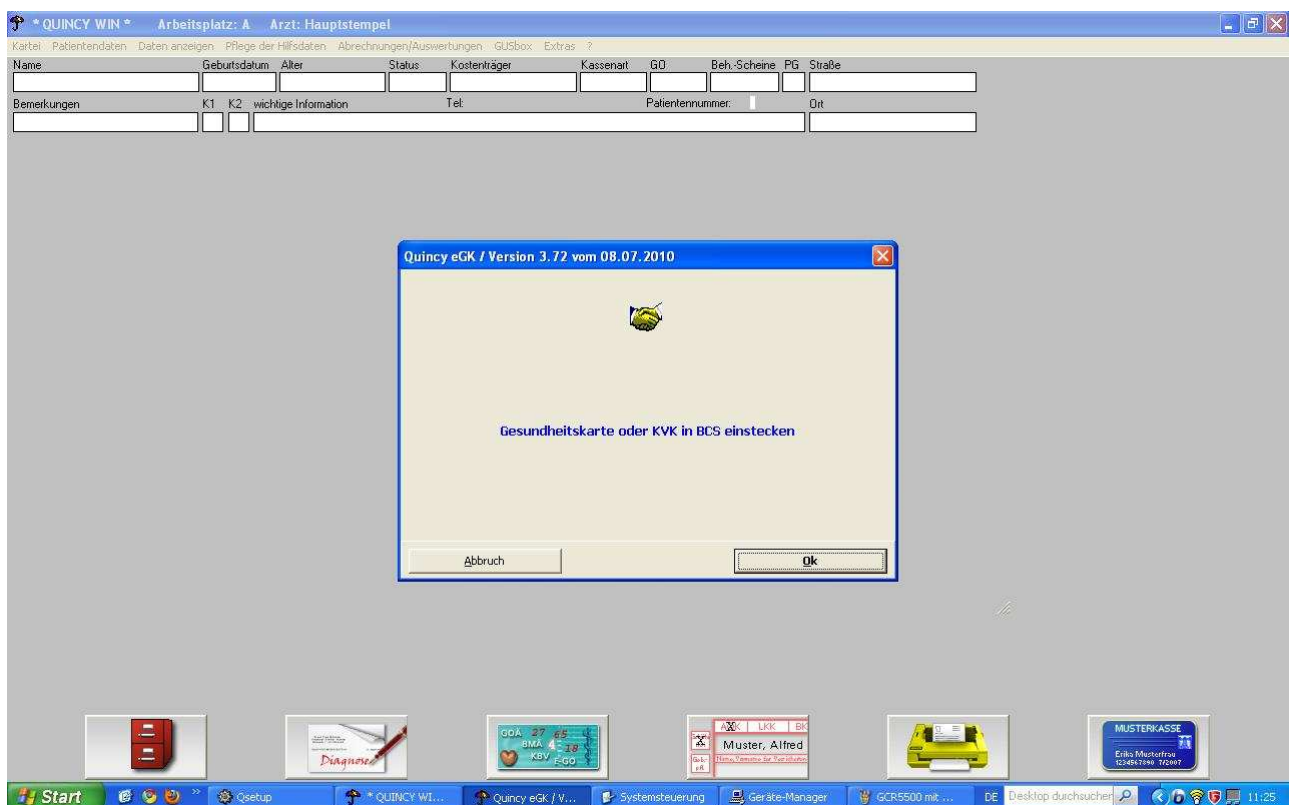

Quincy liest die Karte



Die Kartendaten werden angezeigt:

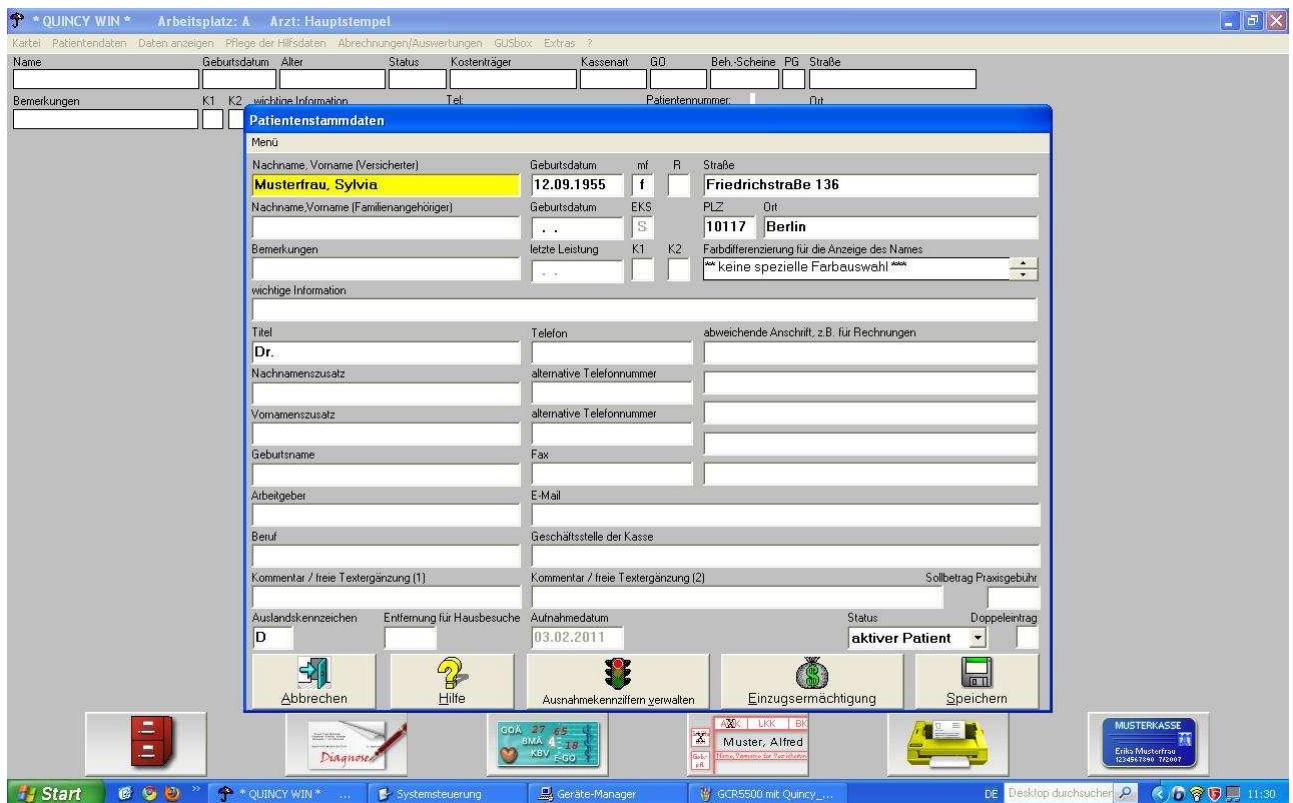

Hamburg, 4.2.2011
Via da Vinci.dialog GmbH
Service
Hellgrundweg 109
22525 Hamburg
Tel. 040/ 84 87 87 87
www.ehealth-bcs-terminals.de
www.ehealth-terminals.de